В период с 25.02.2020 г. по 2.03.2020 г. были проведены плановые проверки членов Ассоциации на соответствие требованиям стандарта **Ст СРОС РТ-0102010** и правил саморегулирования.

I. По результатам проверок 10 организаций набрали от 90 до 100 баллов и признаны соответствующими требованиям Содружества.

п/п

Номер в реестре членов СРО

Наименование

организации

Количество набранных баллов

1.

2359

ООО НТЦ "Орбита"

100

2.

2426

ООО "Иль-Хамет"

93

3.

1272

ООО "ТК "Майский"

90

4.

1369

ООО "Гарант-Электромонтаж

98

5.

2021

АО "ТАИФ"

100

6.

2389

ООО "Группа компаний "ПРОФИТ"

96

7.

1853

ООО "Интекс Казань"

97

8.

2313

ООО "Специализированный Застройщик "ТАЛАН-НАБЕРЕЖНЫЕ ЧЕЛНЫ"

93

9.

2465

ЗАОр "НП НЧ КБК им. С.П. Титова"

95

10.

1168

ООО "Энергия"

95

ООО "Специализированный Застройщик "ТАЛАН-НАБЕРЕЖНЫЕ ЧЕЛНЫ", г.Набережные Челны, (Руководитель Перегудов Денис Сергеевич) осуществляет функции застройщика на объекте «Строительство жилого комплекса в мкр. 19 по проспекту Сююмбике, в г.Набережные Челны».

ЗАОр «Народное предприятие Набережночелнинский картонно-бумажный комбинат им. С.П. Титова», г.Набережные Челны, (Руководитель Фомичёв Андрей Геннадьевич) осуществляет функции подрядчика на объекте «Строительно монтажные работы внутри комбината (ЗАО «Народное предприятие Набережночелнинский картонно-бумажный комбинат им.С.П.Титова»).

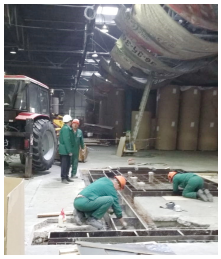

ООО "Гарант-Электромонтаж, г.Зеленодольск, (Руководитель Ерамасов Андрей Николаевич) осуществляет функции подрядчика на объекте «Электромонтажные работы на объекте Строительство 18-ти этажного многоквартирного жилого дома №2 по пр. Строителей, г.Зеленодольск».

II. Частично соответствуют требованиям стандартов 10 организаций Содружества, набравшие от 70 до 88 баллов.

п/п

Номер в реестре членов СРО

Наименование

организации

Количество набранных баллов

1.

2385

ООО "СК "ДомСтрой"

76

2.

2396

ООО "ТРАНССТРОЙКАЗАНЬ"

88

3.

2406

ООО "Специализированный Застройщик "Тимерхан Строй"

70

4.

2391

ООО "Климат"

81

5.

2394

ООО "Лифтмаркет"

89

6.

1356

ООО "МонтажТеплоСервис"

80

7.

2310

ООО "СТИМУЛ"

78

8.

2403

ООО «ЕвроТехСтрой+»

71

9.

2422

ООО «Реконструкция и развитие»

73

10.

2462

МУП города Казани «Дирекция муниципальных жилищных программ»

81

1. Характерными замечаниями являются отсутствие в организациях:

– приказов о применении стандартов Национального Объединения Строителей и АСРО «Содружество строителей РТ»;

-— общественных инспекторов, прошедших обучение и имеющих соответствующие удостоверения.

2. Выводы: Необходимо устранить отмеченные замечания в срок до 3.04.2020г. и письменно уведомить Дирекцию Ассоциации.

III. Организация, набравшая менее 70 баллов по системе индикативной оценки и признанная не соответствующей требованиям стандартов Содружества:

п/п

Номер в реестре членов СРО

Наименование

организации

Количество набранных баллов

1.

1331

ООО "Элист"

66

1. Основными замечаниями, выявленными в данной организации, являются:

– отсутствие квалифицированных инженерно-технических работников включенных в национальный реестр специалистов;

– отсутствие приказов о применение стандартов НОСТРОЙ и АСРО «Содружество строителей РТ»;

2. Выводы: В срок до 3.04.2020г. устранить все замечания, выявленные на момент проверки, с письменным уведомлением в дирекцию Содружества;

3. Предупредить руководство вышеуказанной организации, что в случае не устранения замечаний в установленные сроки материалы будут переданы на дисциплинарную комиссию для рассмотрения вопроса о приостановлении права на осуществления строительной деятельности.

IV. На 2.03.2020 г. 7 организаций устранили замечания по результатам плановых проверок :

п/п

Номер в реестре членов СРО

Наименование

организации

Количество набранных баллов

Количество баллов после устранения замечаний

1.

2382

ООО "РусТальМаш"

70

100

2.

821

ООО "Геликон"

95

100

3.

2319

ООО "Центр-Сервис"

95

100

4.

2294

ООО Компания "Стройком+"

95

100

5.

756

ООО "Инвестхолдингстрой"

95

100

6.

448

ООО "Медик"

90

97

7.

204

ООО "Татсантехмонтаж"

95

100