В период с 14.10.2019 г. по 21.10.2019 г. были проведены плановые проверки членов Ассоциации на соответствие требованиям стандарта **Ст СРОС РТ-0102010** и правил саморегулирования.

I. По результатам проверок 9 организаций набрали от 90 до 100 баллов и признаны соответствующими требованиям Содружества.

п/п

Номер в реестре членов СРО

Наименование

организации

Количество набранных баллов

1.

341

ООО "Строй-Гарант"

98

2.

334

ООО "Трубострой"

100

3.

443

ООО "Аква-Регион"

100

4.

2270

ООО "Алабуга Девелопмент"

93

5.

1979

ООО "ЭНЕРГОЗАЩИТА"

90

6.

358

ООО "Модуль-НК"

85

7.

2149

ООО "Безопасность лифтов"

100

8.

306

ООО "Водолей"

98

9.

539

ООО "Предприятие электрических сетей-НК"

100

ООО «Алабуга Девелопмент», г.Елабуга, (Руководитель Бочихин Сергей Владимирович) осуществляет функции заказчика на объекте ««Индустриально технологический парк по производству автокомпонентов «Синергия» корп. №3, Современный завод по производству ПАН-прекурсора» территория ОЭЗ Алабуга».

ООО "Аква-Регион", г.Набережные Челны, (Руководитель Вайнер Евгений Михайлович) осуществляет функции генподрядчика на объекте «Административное здание по ул.Мусы Джалиля в г.Набережные Челны».

ООО «Стройдеталь Холдинг», г.Набережные Челны, (Руководитель Брусованский Константин Олегович) осуществляет функции генподрядчика на объекте «Капитальный ремонт Производственного корпуса по адресу Ремонтный проезд д.89 в г.Набережные Челны».

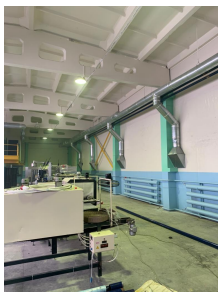

ООО "Строительно-монтажное управление №37", г.Набережные Челны, (Руководитель Мириханов Назил Музагиданович) осуществляет функции подрядчика на объекте «Строительство нового контрольно-пропускного пункта ООО «ЦФ Кама» с техническим зданием»».

ООО «Модуль-НК», г.Нижнекамск, (Руководитель Гайнутдинов Ахметшин Флер Сафуанович) осуществляет функции подрядчика на объекте «капитальный ремонт Торгового дома «Кама» в г.Нижнекамск».

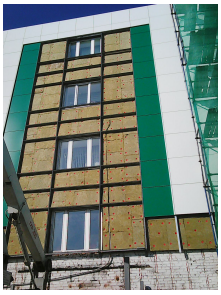

II. Частично соответствуют требованиям стандартов 6 организаций Содружества, набравшие от 71 до 86 баллов.

п/п

Номер в реестре членов СРО

Наименование

организации

Количество набранных баллов

1.

236

ООО "ЧЕЛНЫВОДОКАНАЛ"

80

2.

416

ООО "Газпром теплоэнерго Казань"

70

3.

757

ООО "Реколифт"

78

4.

240

ООО "Стройдеталь Холдинг"

86

5.

239

ООО "Строительно-монтажное управление №37"

80

6.

447

ООО "ГазСервисАвтоматика"

71

1. Характерными замечаниями являются отсутствие в организациях:

– приказов о применении стандартов Национального Объединения Строителей и АСРО "Содружество строителей РТ";

-— общественных инспекторов, прошедших обучение и имеющих соответствующие удостоверения.

2. Выводы: Необходимо устранить отмеченные замечания в срок до 21.11.2019г. и письменно уведомить Дирекцию Ассоциации.

III. Организации, набравшие менее 70 балов по системе индикативной оценки и признанные не соответствующими требованиям стандартов Содружества:

п/п

Номер в реестре членов СРО

Наименование

организации

Количество набранных баллов

1.

327

ООО "Инженерные системы "Троя"

27

2.

426

ООО "Стройинвест"

61

3.

2267

АО "ЧЕЛНЫ-ХЛЕБ"

60

4.

438

ООО "ГОРСВЕТ"

55

1. Основными замечаниями, выявленными в данных организациях являются:

– отсутствие квалифицированных инженерно-технических работников включенных в национальный реестр специалистов;

– отсутствие приказов о применение стандартов НОСТРОЙ и АСРО «Содружество строителей РТ»;

2. Выводы: В срок до 21.11.2019г. устранить все замечания, выявленные на момент проверки, с письменным уведомлением в дирекцию Содружества;

3. Предупредить руководство вышеуказанных организаций, что в случае не устранения замечаний в установленные сроки материалы будут переданы на дисциплинарную комиссию для рассмотрения вопроса о приостановлении права на осуществления строительной деятельности.

IV. На 21.10.2019 г. 3 организации устранили замечания по результатам плановых проверок :

п/п

Номер в реестре членов СРО

Наименование

организации

Количество набранных баллов

Количество баллов после устранения замечаний

1.

268

ООО "Строительная Компания "Оримекс-Строй"

90

100

2.

2075

ООО "РБР 16"

80

90

3.

189

ООО "Чистый город"

95

100