В период с 29.11.2018 г. по 6.12.2018 г. были проведены плановые проверки членов Ассоциации на соотвествие требованиям стандарта **Ст СРОС РТ-0102010** и правил саморегулирования.

I. По результатам проверок 4 организации набрали от 90 до 100 баллов и признаны соответствующими требованиям Содружества.

п/п

Номер в реестре членов СРО

Наименование

организации

Количество набранных баллов

1

1211

ООО "Универсал-Строй"

98

2

2268

ООО "СУГАЗ"

90

3

2296

АО "СП-КРОН"

95

4

2300

ООО "Управляющая компания "Столица"

100

II. Частично соответствуют требованиям стандартов 9 организаций Содружества, набравшие от 72 до 86 баллов.

п/п

Номер в реестре членов СРО

Наименование

организации

Количество набранных баллов

1

0819

ООО "СтройСити"

74

2

1053

ООО "СМО Электро-Связь"

77

3

1036

ООО "АДМ-групп Казань"

82

4

0668

МУП "Метроэлектротранс"

85

5

0803

ООО "Тахфир"

86

6

0825

ООО "Уралстройгаз"

86

7

1003

ООО "Передвижная механизированная колонна № 5"

80

8

1036

ООО "АДМ-групп Казань"

82

9

1050

ООО "Строительные технологии"

72

1. Характерными замечаниями являются отсутствие у организаций:

- приказов о применении стандартов Национального Объединения Строителей и АСРО "Содружество строителей РТ";
- -общественных инспекторов, прошедших обучение и имеющих соответствующие удостоверения.

2. Выводы: Необходимо устранить отмеченные замечания в срок до 10.01.2018г. и письменно уведомить Дирекцию Ассоциации.

ООО "АДМ-групп Казань" г. Казань, (Руководитель Ахмедьянов Фидаиль Кадырбаевич) выполняло функции подрядчика на объекте «Монтаж лифтов в жилом комплексе «Светлая долина» строительный номер 11 в г. Казани».

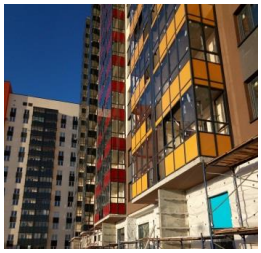

[redacted]